

Kadastrale gegevens van een perceel opvragen op Geopunt.be

Stap 1: Surf naar <http://www.geopunt.be>

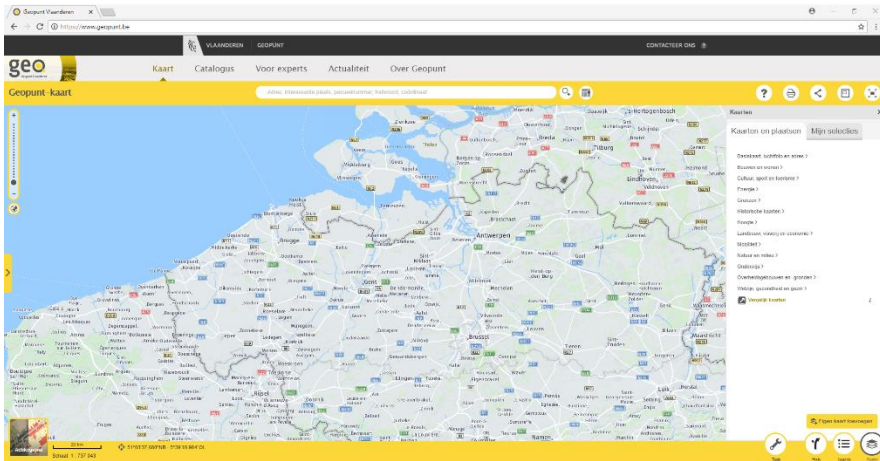

Stap 2: Geef in de zoekbalk het correcte adres in.

Indien het een perceel betreft zonder adres, geeft u een aangrenzend adres in.



Indien de correcte locatie niet in beeld verschijnt, kan u steeds zelf in/uit-zoomen en pannen door de kaart.



Stap 3: Pas de achtergrond aan.



Klik op volgend icoon links onderaan je scherm.



Kies vervolgens de **Basiskaart – GRB**.

Stap 4: Klik de juiste locatie aan.

Indien de juiste locatie verscheen na het ingeven van het adres, zal deze locatie aangeduid zijn met

een marker .

Klik vervolgens op deze marker. De kader **Aangeklikte locatie** verschijnt.

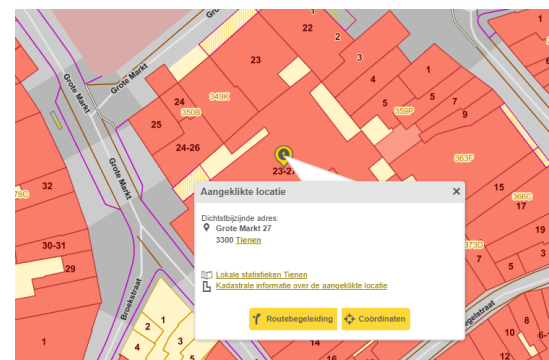

Indien U zelf naar de juiste locatie hebt gezoomd, klikt u op het correcte perceel. De kader **Aangeklikte locatie** verschijnt.



Stap 5: Aflezen van de kadastrale gegevens

Klik in de kader **Aangeklikte locatie** op [Kadastrale informatie over de aangeklikte locatie](#).

Vervolgens verschijnen de kadastrale gegevens van je opgezochte locatie. Deze kunnen overgenomen worden in het online aanvraagformulier.

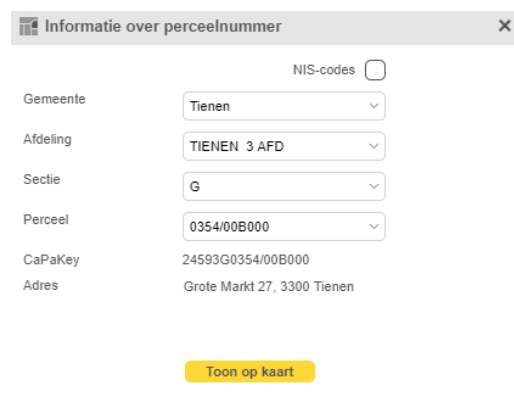

Informatie over perceelnummer	
NIS-codes <input type="checkbox"/>	
Gemeente	Tienen
Afdeling	TIENEN 3 AFD
Sectie	G
Perceel	0354/00B000
CaPaKey	24593G0354/00B000
Adres	Grote Markt 27, 3300 Tienen
Toon op kaart	