

Bufferstroken Tienen

Aanplantproject



Agenda

- Inleiding – kader - historiek
- Overzicht locaties
 1. Kleinbeek
 2. Kaasweg
 3. Daelhemstraat
 4. Moutsborn
 5. Tomveld
- Timing

Partners - initiatiefnemers

- Stad Tienen
 - Milieudienst
 - Technische dienst
- Natuurpunt
 - Oost-Brabant / Velpo-Mene / kern Tienen
- RLZH: Regionaal Landschap Zuid-Hageland



Andere betrokkenen

- VLM
- WBE
- Basisschool Vroenhof
- Provincie Vlaams-Brabant (Leefmilieu)

Historiek - kader

- Koestercampagne
 - Provincie Vlaams-Brabant
 - Biodiversiteit
 - Je hebt meer burenen dan je denkt
 - 7 koesterburen van Tienen
 - Concrete acties



Historiek - kader

- RVK Vissenaken
 - Aanduiding bufferstroken (compensatie)
 - Natuurfunctie (naast erosie, waterbeheer, ...)
 - → eigendom Stad Tienen
 - → beheer Natuurpunt

Historiek - kader

- Opstart project
 - Terreinbezoek 8/04/2013 (Stad, RLZH, NP)
 - Overleg 7/11/2013: start verdere uitwerking Kleinbeek (piloot)
 - Januari 2014: aanplant Kleinbeek (school, persmoment)

- Doorstart project
 - Overleg 28/04/2016
 - Aanplantwerken eind 2016

5 locaties

1. Kleinbeek
2. Kaasweg
3. Daelhemstraat
4. Moutsborn
5. Tomveld



1. Kleinbeek

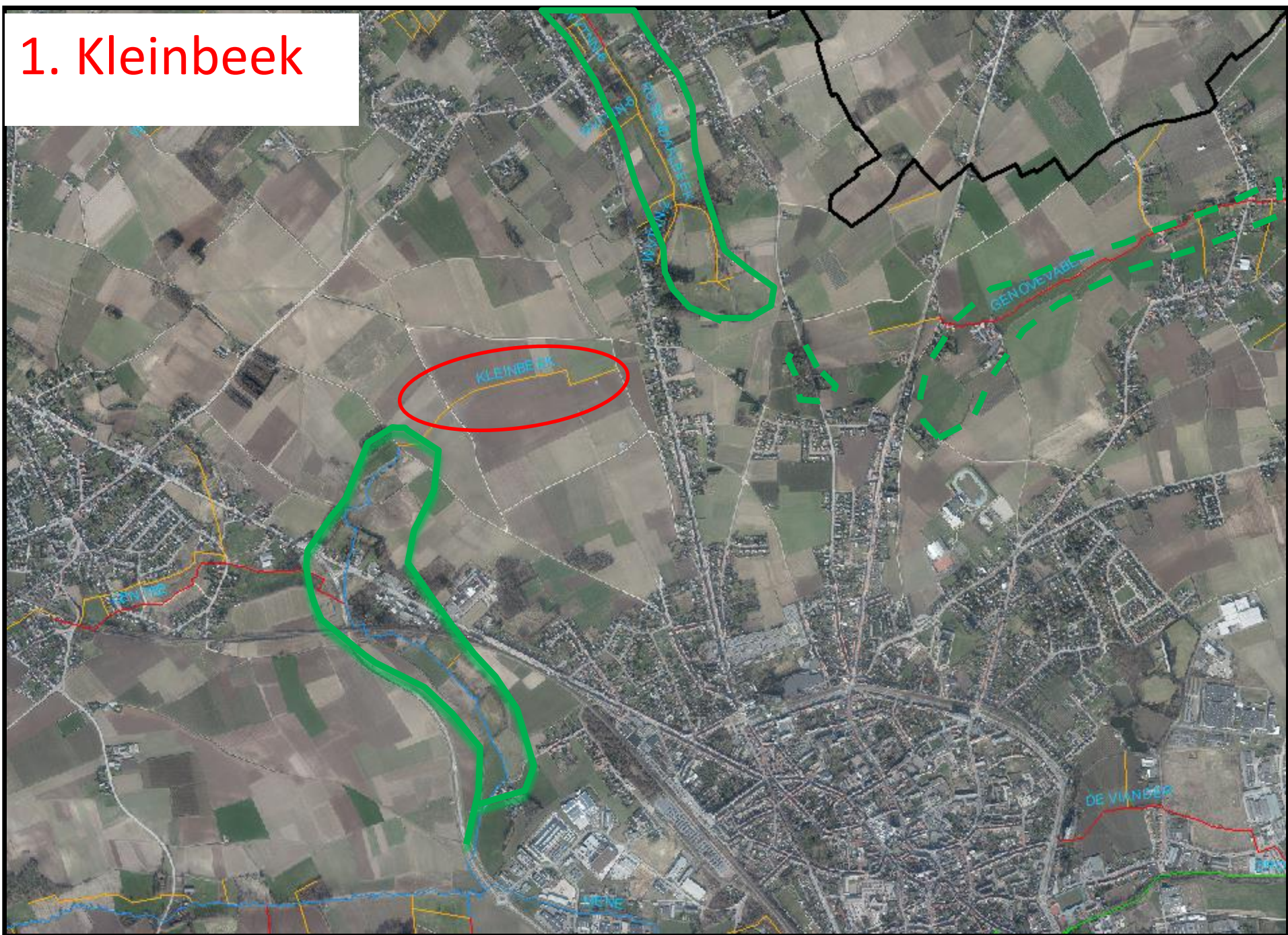



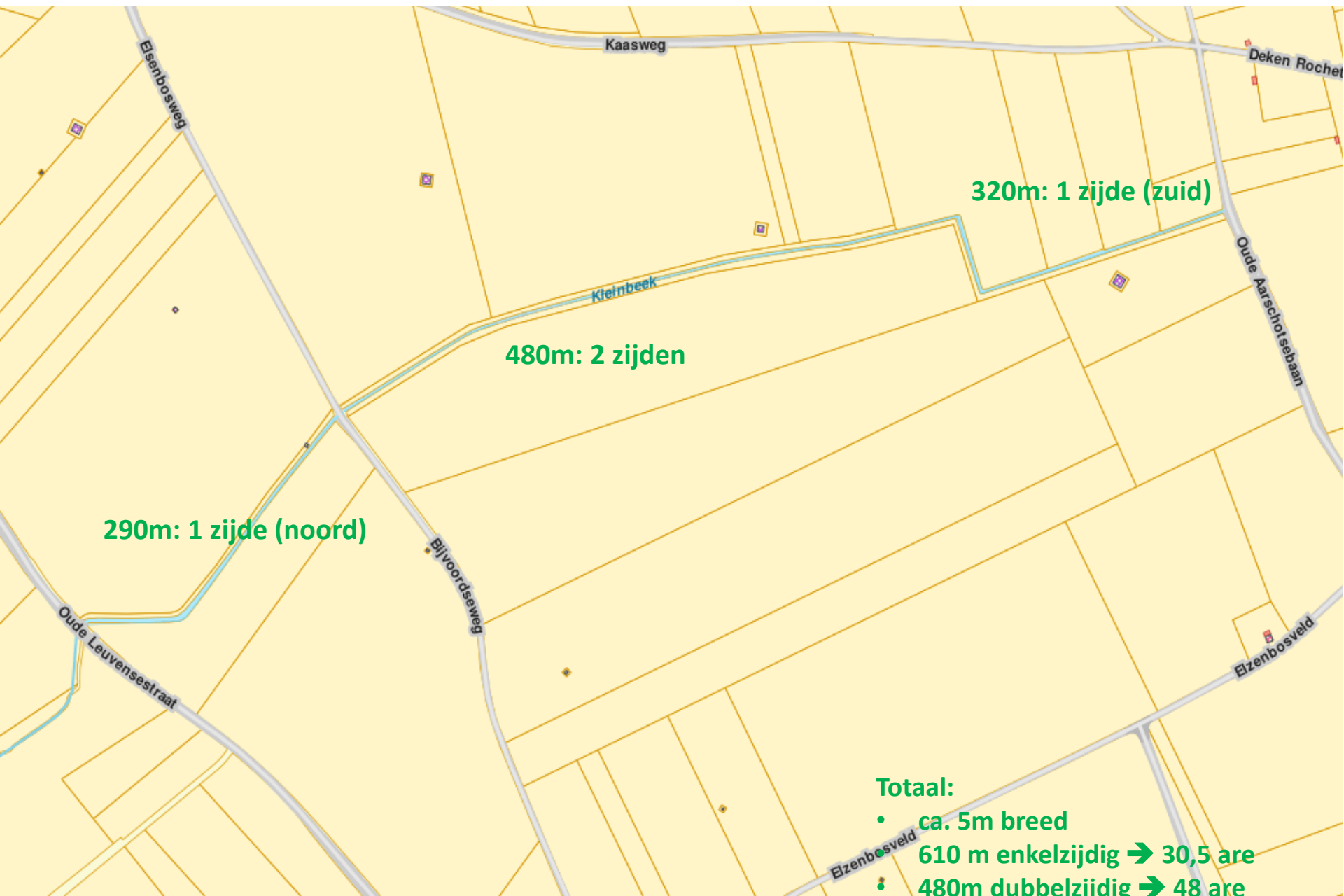

• Ca. 1100 m lang

Kleinbeek bufferzone: huidige toestand

- Eigendom van Stad Tienen
- Huurovereenkomst met Natuurpunt (beheer)
- Kleinbeek: niet geklasseerde waterloop (cat. 9); beheer door aangelanden; in praktijk door Stad

An aerial photograph of agricultural fields. A large green field is outlined in yellow. To its left is a brown field, and to its right is another green field. A blue line is visible in the bottom left corner. The text 'K. RINDE E' is partially visible in blue on the right side.

Michel Hendrickx, Babelomstraat, Hoegaarden

Akker noord: Merckx-Peters
(,MAalderijwegTienen)

Michel Hendrickx, Babelomstraat, Hoegaarden

Kleinbeek bufferzone: functies en doelstellingen

- Erosie – wateroverlast
- Landschappelijk en ecologisch:
 - Leefgebied voor vogels (koestersoort Geelgors), vlinders (sleedoornpage, ...), bijen, ...
 - Verbindingsfunctie tussen valleien/natuurgebieden: vogels, vlinders, zoogdieren; ...

- Totale lengte: 380m
- Breedte: 2-3m
- 2-3 'rijen' breed; geschrant – wild verband

- Sleedoorn: 85-90%
- Overige: Hondсроos, kraagroos, Boswilg, gelderse roos, hazelaar







Kleinbeek bufferzone: aanplant

- 879 stuks plantgoed (grotendeels autochtoon, maat 100-120cm)
- Sleedoorn, vlier, gelderse roos, hazelaar, gladde iep, hondsroos
- Maken van takkenwallen
- 1992 euro in totaal
- 70% subsidie (provincie – RLZH) – 30% voor Stad Tienen (597,74 euro)



Opvolging: stroken 1 en 2 gemaaid

- Vaststelling 27/09/2014
- Aanplanten stroken 1 en 2 gemaaid
- 264 stuks plantgoed; deels terug uitgegroeid nadien (%?)
- Gemaaid door landbouwer?

Opvolging: slibruiming Kleinbeek

- Vaststelling 03/2015
- Ruimingslib op aanplant stroken 1, 2, 7, 8, 9, 10, 11
- Ca.700 stuks plantgoed in deze stroken – grotendeels verloren



Opvolging: slibruiming Kleinbeek





Voorstel maatregelen

- Heraanplant
 - Heraanplant volgens oorspronkelijk plan
 - Aantal stuks te bepalen
 - Kosten 100% stad Tienen (herstelmaatregel)
 - door RLZH begeleid (aanplant via IGO)
- Communicatie
 - Betrokken stadsdiensten
 - Aangelanden
 - MAR-LAR
 - Infoborden plaatsen (zijn klaar; NP)
 - scholenwerking



natuurpunt

Bufferstroken

langs DE KLEINBEEK

School van Kuntich plantte hier een struweel voor de Geelgors

De bufferstroken langs de Kleinbeek zijn eigendom van stad Tienen en ontstonden in het kader van de ruilverkaveling Vissenaken. Ze worden beheerd door Natuurpunt.

Deze stroken werden in een gezamenlijk project van Stad Tienen, Natuurpunt en Regionaal Landschap Zuid-Hageland beplant met vlier, sleedoorn, hazelaar en de zeldzame kraagroos en bieden zo nieuwe kansen aan heel wat planten en dieren. Vooral de geelgors, een koesterbuur van Tienen, zal hier zijn thuis vinden. Deze kreeg het steeds moeilijker omdat hij alsmear minder nestgelegenheid vond sinds hagen, struiken en bomen uit het landschap verdwenen. Nu kan hij zijn nest diep in de ontoegankelijke sleedoornstruiken verschuilen.

De leerlingen van de lagere school Vroenhof uit Kuntich hielpen bij de aanplant. Deze samenwerking draagt bij tot een betere natuur in Tienen.



Met medewerking van: 

CONTACT

Natuurpunt:
kleinbeek@natuurpunt.be
Tienen Dienst leefmilieu:
leefmilieu@tiener.be
016-80 57 91 of 016-80 57 92

INFO

Om de ontwikkeling van dit struweel en de rust van de dieren te garanderen, is het niet toegelaten deze bufferstroken te betreden. Deze aanplant verliep via het Regionaal Landschap Zuid-Hageland, in het kader van de koesterburencampagne van de Provincie Vlaams-Brabant.



Dit natuurgebied wordt beheerd door Natuurpunt
Coxlestraat 11 • 2800 Mechelen • info@natuurpunt.be • www.natuurpunt.be

2. Kaasweg



2. Kaasweg

Huidige situatie:

- Eigendom Stad Tienen (kader van RVK; zou eerst naar ANB gaan)
- Beheer door Natuurpunt
- Afg bepaald door VLM (2014)

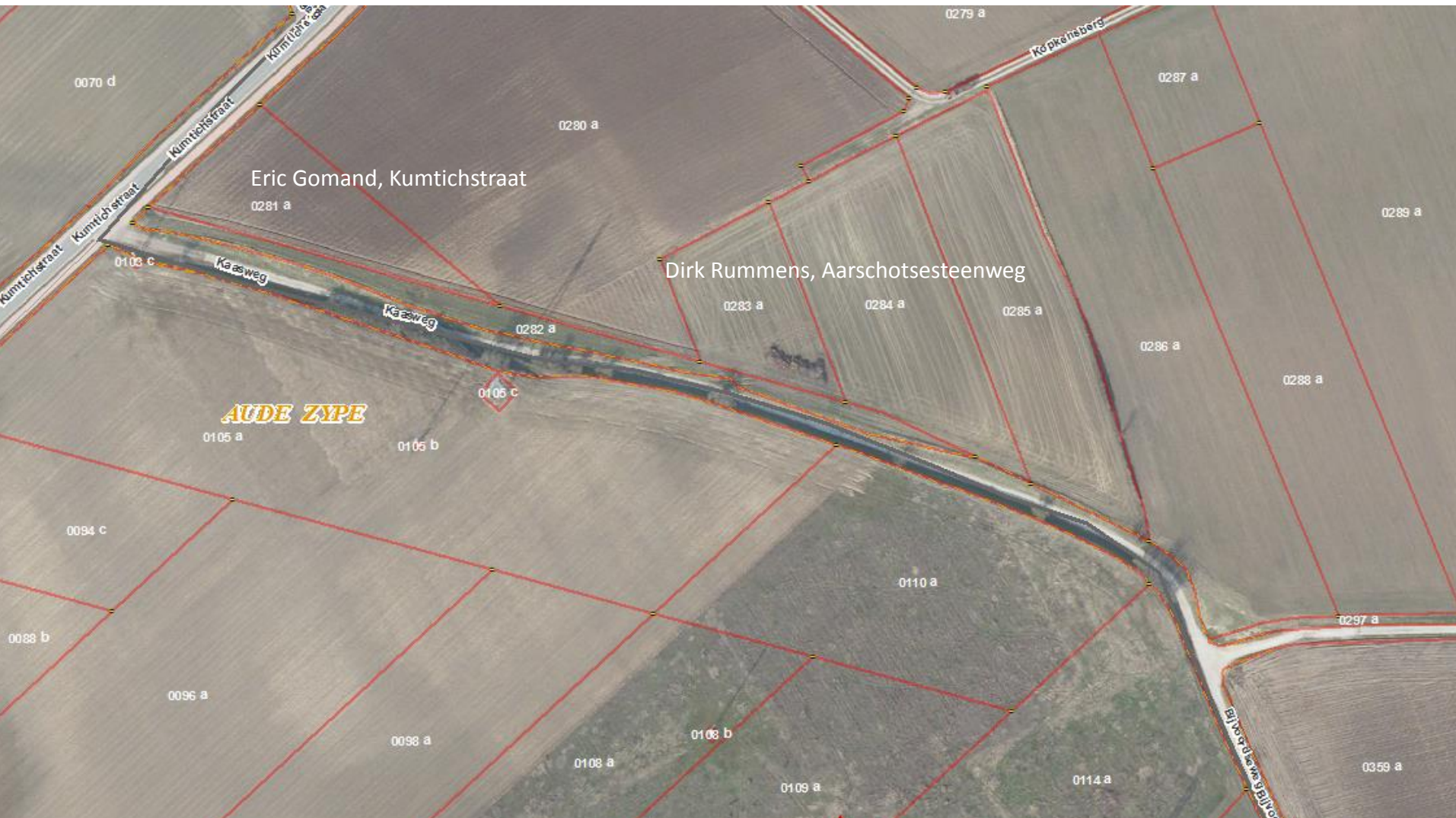





0070 d

0279 a

0280 a

0281 a

1

2

Kasweg

0109 c

0283 a

0284 a

0285 a

0282 a

3

0105 c

4

AUDE ZIPE

0106 a

0106 b

5

Kasweg

0094 c

0110 a

0088 b

0096 a

0098 a

0108 a

0109 a

2. Kaasweg

Huidige situatie:

- Schouder van holle weg
- Variërende breedte van strook





2. Kaasweg

Mogelijke maatregelen:

- Langs akker: strook van 3m maaibeheer
- Struweel planten:
 - 5-tal stroken beplanten (discontinuu)
 - op schouder holle weg: min. 3-4m van akker (> wettelijk minimum)
 - Vooral sleedoorn; + kraagroos, hondsroos, beetje veldiep en boswilg (bijen)
- Palen plaatsen op grens beplantingsvlakken (maaibeheer)
- 50% subsidie (RLZH – provincie)



3. Daelhemstraat



3. Daelhemstraat



3. Daelhemstraat



4. Moutsborn



4. Moutsborn

Huidige situatie:

- Brede bermen langs RVK-weg
- Aanplant fruitbomen in 2010-2011 (VLM)
- 31 fruitbomen



4. Moutsborn

Huidige situatie:

- Snoeicursussen RLZH (2013-2015)
- 2015-2016 grondig gesnoeid (vrijwilligers)
- 2 bomen toegevoegd



4. Moutsborn

Huidige situatie:

- Grondgebied Glabbeek (aansluitend)
- Stroken struweel – Plan Geelgors



4. Moutsborn

Voorstel maatregelen:

- Vervangen 5 afgestorven bomen
- Aanplantproject RLZH 50% subsidie
- Communicatie plukboomgaard - gemeenschapsvormend



5. Tomveld



Afspraken – taakverdeling - timing

- Zomer 2016: verdere voorbereiding:
 - verfijnen van plannen
 - raming kostprijs
 - Goedkeuring CBS
 - overeenkomst
- aanplant nov-dec 2016
- Communicatie (artikels, infoborden, school, ...)

